

Gefördert durch:



aufgrund eines Beschlusses
des Deutschen Bundestages



NGA Breitbandausbau Stadt Dessau-Roßlau **Aktueller Bautenstand**

(Stand: 19.03.2019)

Allgemeines

Die Arbeiten innerhalb des NGA-Breitbandausbaus der Stadt Dessau-Roßlau laufen weiterhin auf Hochtouren.

Der Ausbau im Stadtteil Roßlau, den Ortsteilen Tornau, Meinsdorf, Rodleben, Neeken, Brambach, Rietzmeck, Bernsdorf, Streetz/Natho, Mühlstedt und Sollnitz sowie in den Gewerbegebieten nördlich der Elbe ist abgeschlossen.

Die Gewerbestandorte im Stadtteil Dessau befinden sich im Bau bzw. der Inbetriebnahme. Diese Arbeiten finden voraussichtlich im Juli 2019 ihren Abschluss.

Mit Stand März 2019 wurden ca. 46 km der Tiefbautrasse (von insgesamt ca. 67 km) fertiggestellt. Die verbleibenden ca. 21 Trassenkilometer befinden sich derzeit im Bau.

Bitte beachten Sie, dass es während der Baumaßnahme zu eventuellen Verkehrseinschränkungen kommen kann. Die durch den Netzbetreiber DATEL beauftragte Firma wird sich jedoch bemühen, diese so gering wie möglich zu halten.

Der exakte Bautenstand in den Dessauer Gewerbestandorten kann in dem bereitgestellten Kartenmaterial:

- [2019-03 Dessau Baufortschritt](#)

eingesehen werden.

Die Bauausführung



*Verlegung mit Kabelpflug in Rodleben
(Am Wäldchen)*



*Offene Bauweise in Roßlau Gewerbe-
gebiet Mittelbreite*



*Oberflächenwiederherstellung
der Kabelpflugtrasse Rod-
leben (Am Wäldchen)*



SACHSEN-ANHALT



EUROPÄISCHE UNION
EFRE
Europäischer Fonds für
regionale Entwicklung

**HIER INVESTIERT EUROPA
IN DIE ZUKUNFT UNSERES LANDES.**

www.europa.sachsen-anhalt.de

Gefördert durch:



aufgrund eines Beschlusses
des Deutschen Bundestages



Projekträger des
Bundesministeriums
für Verkehr und
digitale Infrastruktur



Tiefbauarbeiten mit einer HDD-Spülbohrmaschine auf der Hauptkabeltrasse Rietzmeck - Neecken



Multifunktionsgehäuse (MFG) der DATEL und Kabelverzweiger (KVz) der Telekom in Neecken



„Innenleben“ eines Multifunktionsgehäuses in Roßlau, Berliner Straße – Vectoring DSLAM 2510

Die Abnahme der 7 Gewerbestandorte nördlich der Elbe am 24.01.19

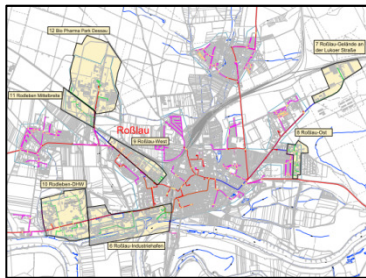

Gewerbestandorte im Stadtteil Roßlau (Los 4, Bauabschnitte 1 bis 7 der Ausbaumaßnahmen)



Vertreter der DATEL, von GRK Potsdam und der Stadt Dessau-Roßlau bei der gemeinsamen Abnahme am MFG im BioPharmapark



Screenshot der Abnahmemessung: Ausbauziel (mind. 100 Mbit/s (symmetrisch)) erreicht

Die Abnahme der 11 Stadtteile am 18. und 19.02.19



10 Stadtteile nördlich der Elbe Roßlau und Sollnitz (Lose 1 bis 3 der Ausbaumaßnahmen)



Vertreter der DATEL, von GRK Potsdam und der Stadt Dessau-Roßlau bei der gemeinsamen Abnahme am MFG in Sollnitz

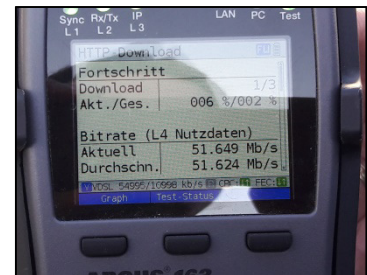

Messergebnis der Abnahmemessung mit dem Messgerät ARGUS 163: Ausbauziel (mind. 50 Mbit/s (Download)) erreicht



SACHSEN-ANHALT



EUROPÄISCHE UNION
EFRE
Europäischer Fonds für
regionale Entwicklung

HIER INVESTIERT EUROPA
IN DIE ZUKUNFT UNSERES LANDES.

www.europa.sachsen-anhalt.de

Gefördert durch:



aufgrund eines Beschlusses
des Deutschen Bundestages



Der weitere Ablauf

Die 12 Gewerbestandorte im Stadtteil Dessau (Los 5, Bauabschnitte 1 bis 12 der Ausbauarbeiten) befinden sich derzeit im Bau.

Mit der kompletten Fertigstellung der Tiefbauarbeiten inkl. Kabelzug und -montage, Errichtung und Installation der technischen Anlagen in den südlich der Elbe gelegenen Gewerbestandorte wird bis Ende Juni 2019 gerechnet.

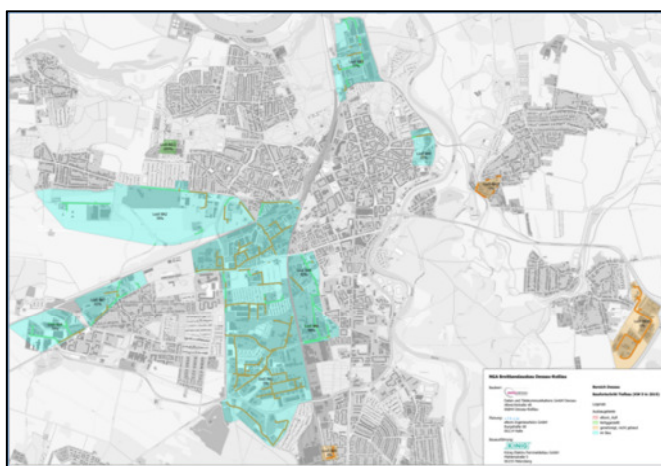

Die Inbetriebnahmen finden voraussichtlich im Juli 2019 ihren Abschluss.

Übersicht

Nach Abschluss des Breitbandausbaus haben > 5.800 Haushalte sowie > 1.100 Unternehmen, die vor dem Ausbau über Bandbreiten von < 16 Mbit/s verfügt haben und damit als „unterversorgt“ galten, die Möglichkeit, über schnelle Internetanschlüsse (≥ 50 Mbit/s) versorgt zu werden.

Interessierte Bürger und Unternehmen, die an das moderne Glasfasernetz angeschlossen werden wollen, können sich an die DATEL Dessau unter <https://meehr-internet.de/> wenden.

Ansprechpartner:

Herr Reinsdorf, Tel.: 0340-2041180, E-Mail: carsten.reinsdorf@dessau-rosslau.de

Stadt Dessau-Roßlau, Amt für Wirtschaftsförderung, Zerbster Straße 4, 06844 Dessau-Roßlau